

Scala 1:5000

LEGENDA

- Edifici a un livello - piano terra
- Edifici a due livelli - piano primo
- Edifici a tre livelli - piano secondo
- Edifici a quattro livelli - piano terzo

LEGENDA PROFILI

- Possibile sopraelevazione



1 Via Nazionale 2 2 Via Nazionale 3

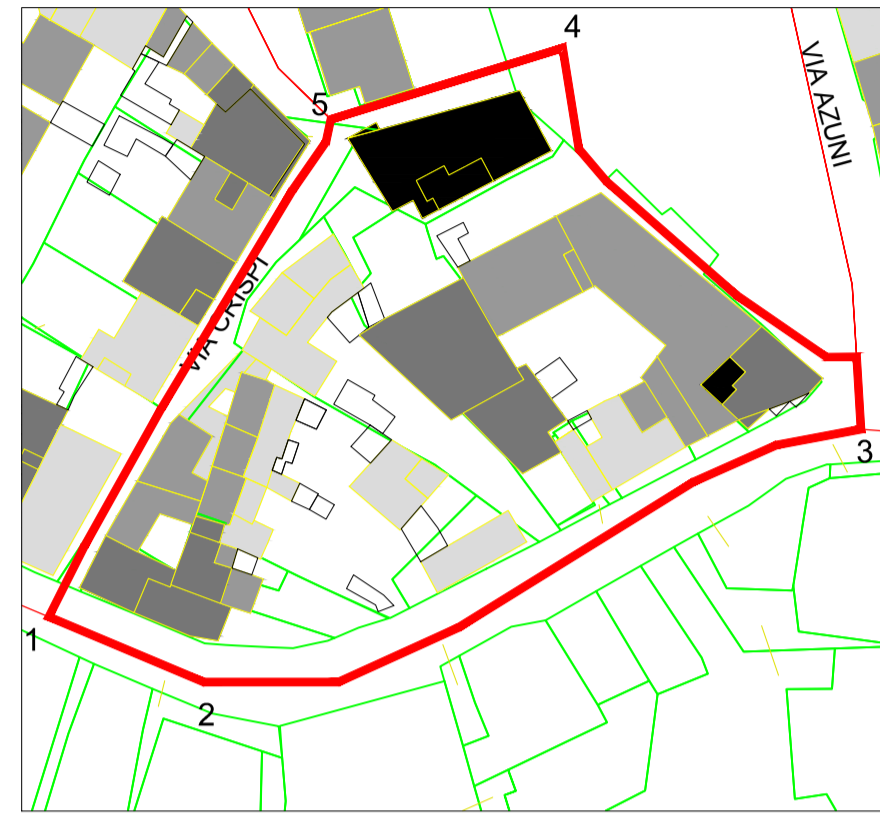

Isolato 19 Scala 1:1000



3 Piazza Marconi 4



4 Via Crispi 5 5 Via Crispi 1 Scala 1:500

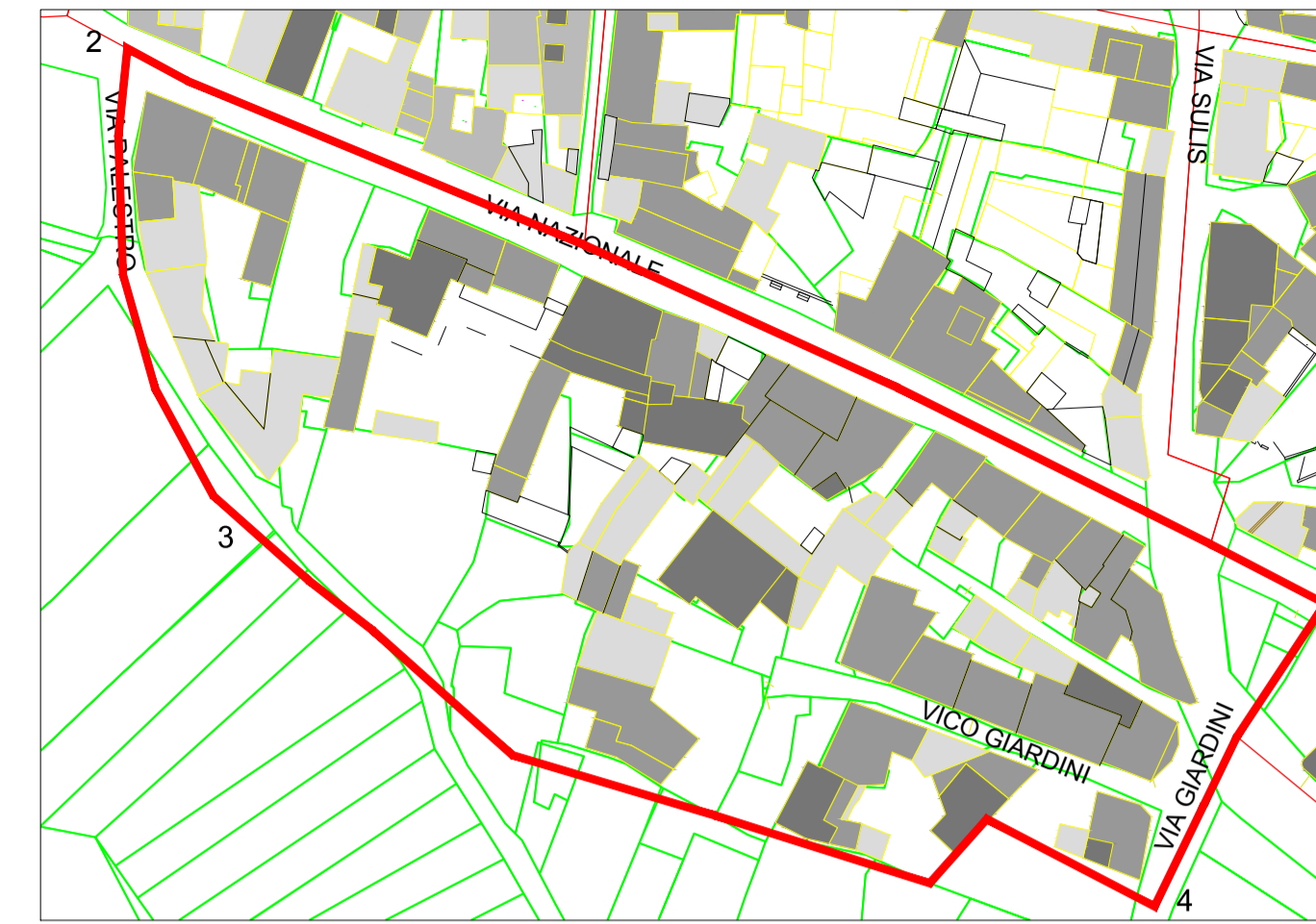

Isolato 21 Scala 1:1000



1 Via Nazionale 2



2 Via Giardini 3 1 4

Scala 1:500



Isolato 20 Scala 1:1000



1 Via Nazionale 2



2 Via Crispi 3 3 Via Crispi 4



4 Via Crispi 5 5 6 6 Via Mazzini 1

Scala 1:500

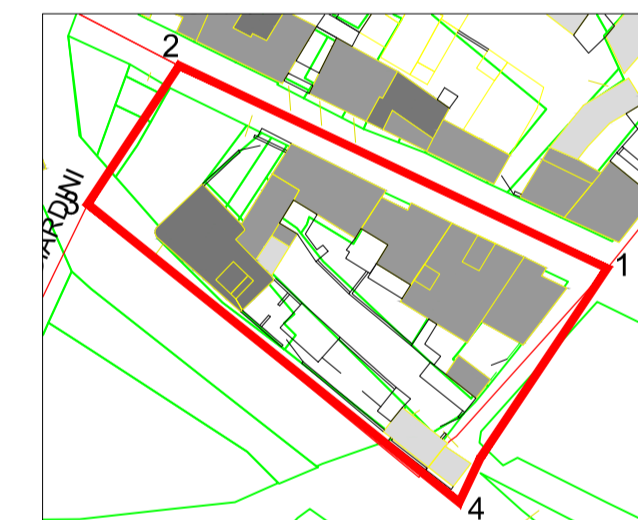

Isolato 22 Scala 1:1000



1 Via Nazionale 2



2 Via Giardini 3 3 Via Benedetto Croce 4



4 Via Gramsci 1

Scala 1:500



Isolato 23 Scala 1:1000



1 Via Santa Vittoria 2



2 Via Cavour 3



3 Via Cavour 4

Scala 1:500

# COMUNE di VILLAPUTZU

## PROVINCIA DI CAGLIARI

### PIANO PARTICOLAREGGIATO DEL CENTRO MATRICE DI VILLAPUTZU

in adeguamento alle osservazioni dell'ufficio del servizio di tutela paesaggistica della R.A.S. (prot. 27541 del 05/08/2010)

<b>PROGETTO DEFINITIVO</b>		Tavolo
Oggetto: <b>PROFILI ISOLATI 19 - 20 - 21 - 22 - 23</b>		<b>8.5</b>
Coordinatore: Ing. GINEVRA BALLETO	collaboratore: Ing. ALESSANDRA SCALAS	Archivio
Progettisti: Ing. ALBACHIARA BERGAMINI Ing. FRANCESCO LECIS COCCO-ORTU		L 125
Aggiornamenti: novembre 2013 aprile 2014		Data
Scala		settembre 2011
1 : 1000 1 : 500		Aggiornamenti: novembre 2013 aprile 2014
Coordinatore:		Scala
Comune di Villaputzu: Ing. Cristian Lei:		1 : 1000 1 : 500

Progettisti: ING. ALBACHIARA BERGAMINI - ING. FRANCESCO LECIS COCCO-ORTU -  
 Ing. ALESSANDRA SCALAS  
 Ing. GINEVRA BALLETO  
 Via alghero n. 19 CAGLIARI